

競争意欲を喚起する進学塾

集団指導

There is a prize You can find.

Study Field

スタディー フィールド

スタディーフィールドの個別指導

個別指導

パーソナル Personal

定期通信

第26号 2021年(令和3年)11月15日発行

謹啓 晩秋の候、時下ますますご清祥の段、お慶び申し上げます。平素は格別のご高配を賜り、厚く御礼申し上げます。

学年末試験対策からスタディーと個別指導パーソナルは別々の対策を行います。個別指導パーソナル生はHP または配布されるプリントで確認をお願い致します。



謹白

責任者 越前谷 克久

① 11月の休講について

講数調整の関係と講師体力回復日のため11月25日と26日はスタディー側が完全休校となります。自習ブースの使用もできませんのでご注意ください。

② 小6生対象 宇東合格対策『日曜特訓』次回は12月5日です。

以下の内容が最新の日程となりますので、ご確認ください(以前配布致しましたプリントと違います)

第10回 12月5日(日)

第10回は15:00-17:00と時間変更となりますのでご注意ください。(自習はありません)

③ 中2生・中3生対象 学力テスト(11月) ※中3生は申込者のみ

中2生 学力テスト 11月23日(火)と24日(水)の通常授業内で実施いたします。

23日は国理社 24日は英数のみです。テスト終了後はパルの演習を行います。

中3生 学力テスト 11月17日(水) 18:00-22:00で実施いたします。

④ 小学生対象 大演習会 11月23日(火) 14:00-17:00

11月23日(火)はEトレを使った大演習会を開催いたします。費用は無料です。小4生~小6生まで受講可能ですが、宇東受験を予定されている生徒は受講の必要はありません。お申込みは先着順10名となります。お電話ください。

⑤ 試験対策について 早めに学校ワークを終了させよう!!

11月20日(土) 附属・宇東・作新生は自習できます。

19:30-22:00

11月21日(日) 附属・宇東・作新生 18:00-22:00

※学校ワーク、プリント類をご持参ください。

※宇東はワークチェック日となります。

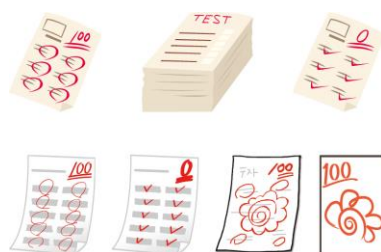

⑥ 中3生対象入試合格特訓

■中3入試合格特訓概要■ ①4か月15回完結授業 45分授業×2コマ(休憩5分)

科目	担当	授業日	時間帯	授業内容
国語 数学	熊澤	11/20 11/27 12/4 12/11 12/18	13:00-13:45	国語の記述式問題、数学は関数、図形を指導
英語(長文) (英作文)	越前谷		13:50-14:35	長文と英作文を徹底指導します。

②1日完成!入試特別講座

D 歴史分野入試10年分完成 実施日 11月21日(日) 10:00-17:00 担当 越前谷(昼食持参)

E 私立高社会対策 実施日 11月28日(日) 10:00-17:00 担当 越前谷(昼食持参)

F 地理分野入試10年分完成 実施日 12月19日(日) 10:00-17:00 担当 越前谷(昼食持参)

※増設クラスになった生徒は以下の日程となります。

B 物理 11/23(火)10:00-17:00 E 私立社会 12/8.15(水)18:30-22:00

F 地理 11/24.12/1(水)18:30-22:00

⑦ 申込者対象 中3英語基礎特訓 英和辞典持参!!

実施日 第7回 10/13→1/12(水)午後7時より午後10時までに変更

第10回 12/12 ※受講の際は英和辞典を持参してください。

時間帯 水曜日実施 19:00-22:00 日曜日実施は9:00-12:00

⑧ 中3生対象 塾内模試 11月27日(土)実施 定規・コンパス持参

第3回塾内模試を11月27日(土)実施いたします。国語45分、理社各40分、英数各50分で実施となります。従いまして、テスト終了時間は予定より遅くなり、通常授業と変わらない19:05で終了予定となります。ご注意ください。

⑨ 中3生対象 中3日曜特訓開催 1月16日開講 9:30-15:30

国語の記述対策、数学では規則性、図形、英語は英作文、理科、社会は記述問題を中心に最終仕上げをしていきます。日曜日9時30分から授業することで規則正しい生活を送ることができます。本講座は定員30名となります。11月27日(土)午後1時よりメールにて受付いたします。定員になり次第締切となります。費用は5回セットで29,700円となります。

第1回 1月16日(日) 第2回 1月30日(日) 第3回 2月6日(日)

第4回 2月11日(金) 第5回 2月13日(日)

※中3個別特訓もあわせて受付いたします。1月15日から毎週土曜日12:30-14:30までの2時間の集中特訓です。2月19日で終了いたします。

※お申込みは専用の申込用紙を配布いたします。

冬期講習会生受付中!